Estevez Guarda
Administração Judicial

RELATÓRIO MENSAL DE ATIVIDADES

PROCESSO Nº 5032569-06.2025.8.21.0010/ RS

GRUPO DOIS CAPÕES

ABRIL DE 2026

AGRÍCOLA
DOIS CAPÕES

ÍNDICE

1. Considerações Iniciais sobre o Relatório Mensal de Atividades – RMA	**3**
2. Cronograma Processual	**4/5**
3. Resumo Processual	**6**
3.1 Da Consolidação Processual e Substancial	**7**
3.2 Stay Period	**8**
4. Relatório dos Incidentes Processuais	**9**
5. Da Atividade e Informações Gerais	**10**
5.1. – Da Estrutura Societária e Organizacional	11-15
5.2. – Sede e Filiais	16-18
6. Plano de Recuperação Judicial	**19-20**
7. AGC	**21**
8. Controle de Ações	**22-27**
9. Créditos Concursais	**28**
10. Créditos Extraconcursais	**29-33**
11. Situação Operacional e Econômica	**34**
12. – Funcionários	35
13. – Análise do Balanço	36-37
14- Análise Vertical do DRE	38-39
15 – Variação: Ativos x Passivos	40
16. – Índices de Liquidez	41
16.1. – Análise de Indicadores	42
17. – Análise das Receitas	43-44
18. – Análise das Despesas	45
19. – Análise do Patrimônio Líquido	46
ANEXO I – VISITA TÉCNICA	47

AGRÍCOLA DOIS CAPÕES

1. CONSIDERAÇÕES INICIAIS SOBRE O RELATÓRIO MENSAL DE ATIVIDADES – RMA

O presente Relatório reúne de forma sintética as informações operacionais, financeiras, econômicas e processuais, limitadas as informações disponibilizadas, não exaustivas, no procedimento recuperacional, em atenção ao disposto no art. 22, II, "*c*", da Lei 11.101/05 e em observância a Recomendação Nº 72 do Conselho Nacional de Justiça – CNJ, a qual tem como objetivo padronizar os relatórios de atividades apresentados pela Administração Judicial.

As informações prestadas por esta Administração Judicial são extraídas da análise dos dados fornecidos mensalmente pela Recuperanda, de reuniões com os procuradores e representantes da empresa, bem como das vistorias realizadas nas sedes das empresas.

AGRÍCOLA DOIS CAPÕES

Relatórios Mensais de Atividades das Recuperandas disponíveis aqui.

2. CRONOGRAMA PROCESSUAL

DATA	EVENTO	LOCALIZAÇÃO AUTOS
02/07/2025	Ajuizamento do pedido de Recuperação Judicial	Evento 1
21/07/2025	Decisão de Deferimento do Processamento da Recuperação Judicial	Evento 10
23/07/2023	Publicação Edital Art. 7º, § 1º LREF	Evento 65
18/09/2025	Juntada de Plano de Recuperação Judicial	Evento 107
29/09/2025	Relatório de Verificação de Crédito e do Plano de Recuperação Judicial	Evento 119
06/11/2025	Publicação Edital art. 7°, §2° da LREF e aviso do art. 53 da LREF	Evento 139
12/02/2026	Petição da AJ com sugestão de datas para AGC	Evento 194
26/03/2026	Decisão de homologação de datas de AGC	Evento 214
07/04/2026	Edital juntado pela AJ	Evento 227
30/04/2026	Edital publicado	Evento 289

AGRÍCOLA DOIS CAPÕES

2. CRONOGRAMA PROCESSUAL

Ajuizamento da Recuperação Judicial	Decisão de Deferimento do Processamento da Recuperação Judicial	Publicação Edital Art. 7º, § 1º LREF	Apresentação do Plano de Recuperação Judicial	Relatório da Administração Judicial Sobre Plano de Recuperação Judicial
Data: 02/07/2025 Evento 1	Data: 21/07/2025 Evento 10	Data: 23/07/2025 Evento 68	Data: 19/09/2025	Data: 25/09/2025

Edital art. 7°, §2° LREF e aviso do art. 53 da LREF	Convocação de AGC	1ª Convocação de AGC	2ª Convocação de AGC	Continuação de AGC
Data: 06/11/2025 Evento 139	Edital publicado em 30/04/2026	02/06/2026	09/06/2026	08/07/2026

AGRÍCOLA DOIS CAPÕES

- Evento Realizado
- Data Estimada
- Ato pendente

3. RESUMO PROCESSUAL

O presente procedimento trata de pedido de recuperação judicial proposto em 02/07/2025 pela empresa Agrícola Dois Capões Ltda e pelos produtores rurais Janete Rosana Bortolon Cesar, Lucas Bortolon Cesar, Mario da Rosa Cesar, Pedro Bortolon Cesar e Ricardo da Rosa Cesar. O referido processo está tramitando sob o nº 5032569-06.2025.8.21.0010, perante o Juízo da Vara Regional Empresarial da Comarca de Caxias do Sul/RS.

De acordo com o pedido inicial, as Recuperandas apontam como causas da crise os seguintes acontecimentos:

- Perdas em 2022 e 2023 em virtude das estiagens e em 2024 por excesso de chuvas
- Queda nos preços da soja, do milho e da batata – este que sofreu redução expressiva no último ano, a maior desde 2014;
- Altos investimentos em práticas sustentáveis, como correção de solo, irrigação, aquisição de maquinário e implantação de novos pomares;
- Falta de crédito nas instituições financeiras acrescido das altas taxas de juros praticadas em 2024 e 2025;
- Enchentes no RS em 2024 – Que dificultou a operacionalização das atividades e provocou um cenário de instabilidade regional.

A Administração Judicial apresentou Laudo de Constatação Prévia em EVENTO 40, tendo sido deferido o processamento da Recuperação Judicial em 21/07/2025 (EVENTO 49). O Edital previsto no art. 52, §1° e 7°, §1° foi publicado em 23/07/2025 (EVENTO 68).

A Administração Judicial, em observância às divergências e habilitações administrativas juntadas, apresentou relatório de verificação de créditos e proposta de Edital nos termos do art. 7°, §2° da Lei 11.101/05. Neste sentido, a Recuperanda também apresentou tempestivamente Plano de Recuperação Judicial em 18/09/2025, cuja análise foi realizada pela Administração Judicial. Posteriormente, foi publicado edital previsto no art. 7°, §2° da LREF bem como aviso ao PRJ. Tendo sido apresentadas objeções, a Administração Judicial apresentou sugestões de datas para realização de AGC, que foram homologadas em Edital publicado em 30/04/2026: 1ª Convocação em 02/06/2026 e 2ª Convocação em 09/06/2026. Em aprovação realizada em AGC, foi deferida a suspensão do ato até 08/07/2026

AGRÍCOLA DOIS CAPÕES

3.1. DA CONSOLIDAÇÃO PROCESSUAL E SUBSTANCIAL

Nesse sentido, em decisão de EVENTO49 foi autorizado o litisconsórcio ativo da sociedade Agrícola Dois Capões Ltda e dos produtores rurais, uma vez que comprovada a interconexão e confusão entre ativos e passivos das autoras, nos termos do caput do art. 69-J da Lei 11.101/05, além da relação de controle e dependência, atuação conjunta no mercado, dentre outras.

AGRÍCOLA DOIS CAPÕES

Principais documentos em relação ao procedimento disponíveis aqui.

3.2. DO STAY PERIOD

Em relação ao Stay Period, observa-se a seguinte situação atualizada.

1. Vigente até a data de 17/01/2026
2. Pedido de prorrogação solicitado e aprovado
3. 16/07/2026

AGRÍCOLA DOIS CAPÕES

4. RELATÓRIO DOS INCIDENTES PROCESSUAIS

Nos termos do art. 4º da Recomendação Nº 72 do CNJ, apresenta-se relatório dos incidentes processuais, contendo as informações básicas sobre cada incidente ajuizado e em que fase processual se encontram.

Processo n°	Classe processual	Situação atual
5233399-67.2025.8.21.7000	Agravo de Instrumento – Banco Bradesco S.A.	Baixado
5046969-25.2025.8.21.0010	Relatório Falimentar	RMA
5052429-90.2025.8.21.0010	Relatório Falimentar	REACE
5060157-85.2025.8.21.0010	Impugnação de Crédito – Banco do Brasil S.A.	Julgado procedente – Pendente de trânsito
5060260-92.2025.8.21.0010	Impugnação de Crédito – Banco Bradesco S.A.	Julgado procedente - baixado
5060857-61.2025.8.21.0010	Impugnação de Crédito – Coop. Tritícola Vacarinense LTDA	Julgado procedente – pendente de trânsito
5061379-88.2025.8.21.0010	Impugnação de Crédito – Caixa Econômica Federal	Julgado Procedente - baixado
5024990-70.2026.8.21.0010	Habilitação de Crédito – Brahian Emanuel Antunez	Julgado procedente
5037441-30.2026.8.21.0010	Habilitação Antoniel Alves de Souza	Pendente de parecer da Recuperanda

AGRÍCOLA DOIS CAPÕES

5. DA ATIVIDADE E INFORMAÇÕES GERAIS

As recuperandas narram em pedido inicial que a Fazenda Dois Capões está em atividade desde o final do século XIX, há cerca 130 anos. Localizada no Município de Bom Jesus/RS, a família Cesar, atualmente formada por Mário da Rosa Cesar, Janete Rosana Bortolon Cesar, Ricardo da Rosa Cesar, Pedro Bortolon Cesar e Lucas Bortolon Cesar, exercem a atividade rural. Em 2014 construíram nova estrutura para secagem e armazenagem na fazenda, possibilitando a ampliação da área. Atualmente o Grupo adota práticas conservacionistas e de agricultura regenerativa, com o auxílio de maquinário de última geração. Nos anos de 2022 e 2023 investiram em sistema de irrigação por pivô central. Em 2024 iniciaram o cultivo de batatas em parceria com indústrias e batatas chips, batata palha e batata congelada para fritura.

O Grupo possui aproximadamente 1.500 (mil e quinhentos) hectares em produção, incluindo áreas próprias e arrendadas, sendo 134 (cento e trinta e quatro) hectares de maçã, 120 (cento e vinte) hectares de batata, 200 (duzentos) hectares de campo nativo com pecuária e 1.050 (mil e cinquenta) hectares destinados ao cultivo de cereais. Atualmente conta com 110 (cento e dez) funciona rios fixos, nu mero que sobe para 230 (duzentos e trinta) durante a colheita da batata e da maçã, incluindo trabalhadores safristas.

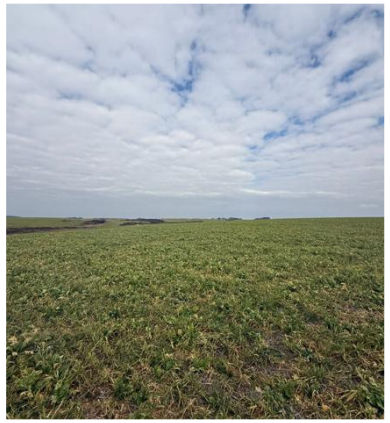

5.1. Da Estrutura Societária e Organizacional

Em relação aos sócios e administradores das empresas recuperandas, seguem as seguintes informações extraídas do *site* da Receita Federal.

CNPJ:	24.909.683/0001-62
NOME EMPRESARIAL:	AGRICOLA DOIS CAPOES LTDA
CAPITAL SOCIAL:	R$300.000,00 (Trezentos mil reais)

O Quadro de Sócios e Administradores(QSA) constante da base de dados do Cadastro Nacional da Pessoa Jurídica (CNPJ) é o seguinte:

Nome/Nome Empresarial:	MARIO DA ROSA CESAR
Qualificação:	49-Sócio-Administrador

Nome/Nome Empresarial:	LUCAS BORTOLON CESAR
Qualificação:	22-Sócio

Nome/Nome Empresarial:	PEDRO BORTOLON CESAR
Qualificação:	22-Sócio

AGRÍCOLA DOIS CAPÕES

5.1. Da Estrutura Societária e Organizacional

Em relação aos sócios e administradores das empresas recuperandas, seguem as seguintes informações extraídas do *site* da Receita Federal.

CNPJ:	61.112.829/0001-70
NOME EMPRESARIAL:	LUCAS BORTOLON CESAR EM RECUPERACAO JUDICIAL
CAPITAL SOCIAL:	R$10.000,00 (Dez mil reais)

NÃO HÁ INFORMAÇÃO DE QUADRO DE SÓCIOS E ADMINISTRADORES (QSA) NA BASE DE DADOS DO CNPJ

CNPJ:	61.069.226/0001-33
NOME EMPRESARIAL:	MARIO DA ROSA CESAR EM RECUPERACAO JUDICIAL
CAPITAL SOCIAL:	R$10.000,00 (Dez mil reais)

NÃO HÁ INFORMAÇÃO DE QUADRO DE SÓCIOS E ADMINISTRADORES (QSA) NA BASE DE DADOS DO CNPJ

CNPJ:	61.069.315/0001-80
NOME EMPRESARIAL:	PEDRO BORTOLON CESAR EM RECUPERACAO JUDICIAL
CAPITAL SOCIAL:	R$10.000,00 (Dez mil reais)

NÃO HÁ INFORMAÇÃO DE QUADRO DE SÓCIOS E ADMINISTRADORES (QSA) NA BASE DE DADOS DO CNPJ

AGRÍCOLA DOIS CAPÕES

5.1. Da Estrutura Societária e Organizacional

Em relação aos sócios e administradores das empresas recuperandas, seguem as seguintes informações extraídas do *site* da Receita Federal.

CNPJ:	61.180.465/0001-66
NOME EMPRESARIAL:	RICARDO DA ROSA CESAR EM RECUPERACAO JUDICIAL
CAPITAL SOCIAL:	R$10.000,00 (Dez mil reais)

NÃO HÁ INFORMAÇÃO DE QUADRO DE SÓCIOS E ADMINISTRADORES (QSA) NA BASE DE DADOS DO CNPJ

CNPJ:	61.188.600/0001-10
NOME EMPRESARIAL:	JANETE ROSANA BORTOLON CESAR EM RECUPERACAO JUDICIAL
CAPITAL SOCIAL:	R$10.000,00 (Dez mil reais)

NÃO HÁ INFORMAÇÃO DE QUADRO DE SÓCIOS E ADMINISTRADORES (QSA) NA BASE DE DADOS DO CNPJ

AGRÍCOLA DOIS CAPÕES

5.1. Da Estrutura Societária e Organizacional

A partir de consulta ao site da Receita Federal, junta-se os comprovantes de inscrição e de situação cadastral das recuperandas.

REPÚBLICA FEDERATIVA DO BRASIL

CADASTRO NACIONAL DA PESSOA JURÍDICA

NÚMERO DE INSCRIÇÃO	COMPROVANTE DE INSCRIÇÃO E DE SITUAÇÃO CADASTRAL	DATA DE ABERTURA
61.180.465/0001-66 MATRIZ		05/06/2025

NOME EMPRESARIAL
RICARDO DA ROSA CESAR EM RECUPERACAO JUDICIAL

TÍTULO DO ESTABELECIMENTO (NOME DE FANTASIA): ********
PORTE: ME

CÓDIGO E DESCRIÇÃO DA ATIVIDADE ECONÔMICA PRINCIPAL
46.23-1-99 - Comércio atacadista de matérias-primas agrícolas não especificadas anteriormente

CÓDIGO E DESCRIÇÃO DAS ATIVIDADES ECONÔMICAS SECUNDÁRIAS
01.19-9-03 - Cultivo de batata-inglesa
01.19-9-05 - Cultivo de feijão
46.12-5-00 - Representantes comerciais e agentes do comércio de combustíveis, minerais, produtos siderúrgicos e químicos
49.30-2-02 - Transporte rodoviário de carga, exceto produtos perigosos e mudanças, intermunicipal, interestadual e internacional
01.11-3-02 - Cultivo de milho
01.11-3-99 - Cultivo de outros cereais não especificados anteriormente
01.15-6-00 - Cultivo de soja
46.23-1-08 - Comércio atacadista de matérias-primas agrícolas com atividade de fracionamento e acondicionamento associada
47.89-0-99 - Comércio varejista de outros produtos não especificados anteriormente

CÓDIGO E DESCRIÇÃO DA NATUREZA JURÍDICA
213-5 - Empresário (Individual)

LOGRADOURO	NÚMERO	COMPLEMENTO
R DOUTOR FLORES	293	APT 202

CEP	BAIRRO/DISTRITO	MUNICÍPIO	UF
95.200-043	CENTRO	VACARIA	RS

ENDEREÇO ELETRÔNICO: PEDROBCESAR@HOTMAIL.COM
TELEFONE: (54) 9973-1596/ (0000) 0000-0000

ENTE FEDERATIVO RESPONSÁVEL (EFR): *****

SITUAÇÃO CADASTRAL: ATIVA
DATA DA SITUAÇÃO CADASTRAL: 05/06/2025

MOTIVO DE SITUAÇÃO CADASTRAL:

SITUAÇÃO ESPECIAL: RECUPERACAO JUDICIAL
DATA DA SITUAÇÃO ESPECIAL: 21/07/2025

REPÚBLICA FEDERATIVA DO BRASIL

CADASTRO NACIONAL DA PESSOA JURÍDICA

NÚMERO DE INSCRIÇÃO	COMPROVANTE DE INSCRIÇÃO E DE SITUAÇÃO CADASTRAL	DATA DE ABERTURA
61.069.315/0001-80 MATRIZ		29/05/2025

NOME EMPRESARIAL
PEDRO BORTOLON CESAR EM RECUPERACAO JUDICIAL

TÍTULO DO ESTABELECIMENTO (NOME DE FANTASIA): ********
PORTE: ME

CÓDIGO E DESCRIÇÃO DA ATIVIDADE ECONÔMICA PRINCIPAL
46.23-1-99 - Comércio atacadista de matérias-primas agrícolas não especificadas anteriormente

CÓDIGO E DESCRIÇÃO DAS ATIVIDADES ECONÔMICAS SECUNDÁRIAS
01.19-9-03 - Cultivo de batata-inglesa
46.12-5-00 - Representantes comerciais e agentes do comércio de combustíveis, minerais, produtos siderúrgicos e químicos
49.30-2-02 - Transporte rodoviário de carga, exceto produtos perigosos e mudanças, intermunicipal, interestadual e internacional
01.11-3-02 - Cultivo de milho
01.11-3-99 - Cultivo de outros cereais não especificados anteriormente
01.15-6-00 - Cultivo de soja
01.19-9-05 - Cultivo de feijão
46.23-1-08 - Comércio atacadista de matérias-primas agrícolas com atividade de fracionamento e acondicionamento associada
47.89-0-99 - Comércio varejista de outros produtos não especificados anteriormente

CÓDIGO E DESCRIÇÃO DA NATUREZA JURÍDICA
213-5 - Empresário (Individual)

LOGRADOURO	NÚMERO	COMPLEMENTO
R CAMPOS SALES	67	APT 401

CEP	BAIRRO/DISTRITO	MUNICÍPIO	UF
95.200-434	FLORA	VACARIA	RS

ENDEREÇO ELETRÔNICO: PEDROBCESAR@HOTMAIL.COM
TELEFONE: (54) 9627-5788/ (0000) 0000-0000

ENTE FEDERATIVO RESPONSÁVEL (EFR): *****

SITUAÇÃO CADASTRAL: ATIVA
DATA DA SITUAÇÃO CADASTRAL: 29/05/2025

MOTIVO DE SITUAÇÃO CADASTRAL:

SITUAÇÃO ESPECIAL: RECUPERACAO JUDICIAL
DATA DA SITUAÇÃO ESPECIAL: 21/07/2025

REPÚBLICA FEDERATIVA DO BRASIL

CADASTRO NACIONAL DA PESSOA JURÍDICA

NÚMERO DE INSCRIÇÃO	COMPROVANTE DE INSCRIÇÃO E DE SITUAÇÃO CADASTRAL	DATA DE ABERTURA
61.069.226/0001-33 MATRIZ		29/05/2025

NOME EMPRESARIAL
MARIO DA ROSA CESAR EM RECUPERACAO JUDICIAL

TÍTULO DO ESTABELECIMENTO (NOME DE FANTASIA): ********
PORTE: ME

CÓDIGO E DESCRIÇÃO DA ATIVIDADE ECONÔMICA PRINCIPAL
46.23-1-99 - Comércio atacadista de matérias-primas agrícolas não especificadas anteriormente

CÓDIGO E DESCRIÇÃO DAS ATIVIDADES ECONÔMICAS SECUNDÁRIAS
01.11-3-02 - Cultivo de milho
01.11-3-99 - Cultivo de outros cereais não especificados anteriormente
01.15-6-00 - Cultivo de soja
01.19-9-03 - Cultivo de batata-inglesa
01.19-9-05 - Cultivo de feijão
46.12-5-00 - Representantes comerciais e agentes do comércio de combustíveis, minerais, produtos siderúrgicos e químicos
46.23-1-08 - Comércio atacadista de matérias-primas agrícolas com atividade de fracionamento e acondicionamento associada
47.89-0-99 - Comércio varejista de outros produtos não especificados anteriormente
49.30-2-02 - Transporte rodoviário de carga, exceto produtos perigosos e mudanças, intermunicipal, interestadual e internacional

CÓDIGO E DESCRIÇÃO DA NATUREZA JURÍDICA
213-5 - Empresário (Individual)

LOGRADOURO	NÚMERO	COMPLEMENTO
R VINTE DE SETEMBRO	320	********

CEP	BAIRRO/DISTRITO	MUNICÍPIO	UF
95.200-394	FLORA	VACARIA	RS

ENDEREÇO ELETRÔNICO: PEDROBCESAR@HOTMAIL.COM
TELEFONE: (54) 9973-1596/ (0000) 0000-0000

ENTE FEDERATIVO RESPONSÁVEL (EFR): *****

SITUAÇÃO CADASTRAL: ATIVA
DATA DA SITUAÇÃO CADASTRAL: 29/05/2025

MOTIVO DE SITUAÇÃO CADASTRAL:

SITUAÇÃO ESPECIAL: RECUPERACAO JUDICIAL
DATA DA SITUAÇÃO ESPECIAL: 21/07/2025

5.1. Da Estrutura Societária e Organizacional

A partir de consulta ao site da Receita Federal, junta-se os comprovantes de inscrição e de situação cadastral das recuperandas.

REPÚBLICA FEDERATIVA DO BRASIL

CADASTRO NACIONAL DA PESSOA JURÍDICA

NÚMERO DE INSCRIÇÃO	COMPROVANTE DE INSCRIÇÃO E DE SITUAÇÃO CADASTRAL	DATA DE ABERTURA
61.112.829/0001-70 MATRIZ		02/06/2025

NOME EMPRESARIAL
LUCAS BORTOLON CESAR EM RECUPERACAO JUDICIAL

TÍTULO DO ESTABELECIMENTO (NOME DE FANTASIA): ********
PORTE: ME

CÓDIGO E DESCRIÇÃO DA ATIVIDADE ECONÔMICA PRINCIPAL
46.23-1-99 - Comércio atacadista de matérias-primas agrícolas não especificadas anteriormente

CÓDIGO E DESCRIÇÃO DAS ATIVIDADES ECONÔMICAS SECUNDÁRIAS
01.11-3-02 - Cultivo de milho
01.11-3-99 - Cultivo de outros cereais não especificados anteriormente
01.15-6-00 - Cultivo de soja
01.19-9-03 - Cultivo de batata-inglesa
01.19-9-05 - Cultivo de feijão
46.12-5-00 - Representantes comerciais e agentes do comércio de combustíveis, minerais, produtos siderúrgicos e químicos
46.23-1-08 - Comércio atacadista de matérias-primas agrícolas com atividade de fracionamento e acondicionamento associada
47.89-0-99 - Comércio varejista de outros produtos não especificados anteriormente
49.30-2-02 - Transporte rodoviário de carga, exceto produtos perigosos e mudanças, intermunicipal, interestadual e internacional

CÓDIGO E DESCRIÇÃO DA NATUREZA JURÍDICA
213-5 - Empresário (Individual)

LOGRADOURO: R JOSE SCHIO NETO
NÚMERO: 454
COMPLEMENTO: ********

CEP: 95.208-394
BAIRRO/DISTRITO: PRADENSE
MUNICÍPIO: VACARIA
UF: RS

ENDEREÇO ELETRÔNICO: LUCAS_CESARB@HOTMAIL.COM
TELEFONE: (54) 9657-0571/ (0000) 0000-0000

ENTE FEDERATIVO RESPONSÁVEL (EFR): *****

SITUAÇÃO CADASTRAL: ATIVA
DATA DA SITUAÇÃO CADASTRAL: 02/06/2025

MOTIVO DE SITUAÇÃO CADASTRAL:

SITUAÇÃO ESPECIAL: RECUPERACAO JUDICIAL
DATA DA SITUAÇÃO ESPECIAL: 21/07/2025

REPÚBLICA FEDERATIVA DO BRASIL

CADASTRO NACIONAL DA PESSOA JURÍDICA

NÚMERO DE INSCRIÇÃO	COMPROVANTE DE INSCRIÇÃO E DE SITUAÇÃO CADASTRAL	DATA DE ABERTURA
61.188.600/0001-10 MATRIZ		06/06/2025

NOME EMPRESARIAL
JANETE ROSANA BORTOLON CESAR EM RECUPERACAO JUDICIAL

TÍTULO DO ESTABELECIMENTO (NOME DE FANTASIA): ********
PORTE: ME

CÓDIGO E DESCRIÇÃO DA ATIVIDADE ECONÔMICA PRINCIPAL
46.23-1-99 - Comércio atacadista de matérias-primas agrícolas não especificadas anteriormente

CÓDIGO E DESCRIÇÃO DAS ATIVIDADES ECONÔMICAS SECUNDÁRIAS
01.19-9-03 - Cultivo de batata-inglesa
01.11-3-02 - Cultivo de milho
01.11-3-99 - Cultivo de outros cereais não especificados anteriormente
01.15-6-00 - Cultivo de soja
01.19-9-05 - Cultivo de feijão
46.12-5-00 - Representantes comerciais e agentes do comércio de combustíveis, minerais, produtos siderúrgicos e químicos
46.23-1-08 - Comércio atacadista de matérias-primas agrícolas com atividade de fracionamento e acondicionamento associada
47.89-0-99 - Comércio varejista de outros produtos não especificados anteriormente
49.30-2-02 - Transporte rodoviário de carga, exceto produtos perigosos e mudanças, intermunicipal, interestadual e internacional

CÓDIGO E DESCRIÇÃO DA NATUREZA JURÍDICA
213-5 - Empresário (Individual)

LOGRADOURO: R VINTE DE SETEMBRO
NÚMERO: 320
COMPLEMENTO: ********

CEP: 95.200-394
BAIRRO/DISTRITO: FLORA
MUNICÍPIO: VACARIA
UF: RS

ENDEREÇO ELETRÔNICO: PEDROBCESAR@HOTMAIL.COM
TELEFONE: (54) 9973-1596/ (0000) 0000-0000

ENTE FEDERATIVO RESPONSÁVEL (EFR): *****

SITUAÇÃO CADASTRAL: ATIVA
DATA DA SITUAÇÃO CADASTRAL: 06/06/2025

MOTIVO DE SITUAÇÃO CADASTRAL:

SITUAÇÃO ESPECIAL: RECUPERACAO JUDICIAL
DATA DA SITUAÇÃO ESPECIAL: 21/07/2025

REPÚBLICA FEDERATIVA DO BRASIL

CADASTRO NACIONAL DA PESSOA JURÍDICA

NÚMERO DE INSCRIÇÃO	COMPROVANTE DE INSCRIÇÃO E DE SITUAÇÃO CADASTRAL	DATA DE ABERTURA
24.909.683/0001-62 MATRIZ		31/05/2016

NOME EMPRESARIAL
AGRICOLO DOIS CAPOES LTDA EM RECUPERACAO JUDICIAL

TÍTULO DO ESTABELECIMENTO (NOME DE FANTASIA): ********
PORTE: ME

CÓDIGO E DESCRIÇÃO DA ATIVIDADE ECONÔMICA PRINCIPAL
46.23-1-99 - Comércio atacadista de matérias-primas agrícolas não especificadas anteriormente

CÓDIGO E DESCRIÇÃO DAS ATIVIDADES ECONÔMICAS SECUNDÁRIAS
01.11-3-02 - Cultivo de milho
01.11-3-99 - Cultivo de outros cereais não especificados anteriormente
01.15-6-00 - Cultivo de soja
01.19-9-03 - Cultivo de batata-inglesa
01.19-9-05 - Cultivo de feijão
46.12-5-00 - Representantes comerciais e agentes do comércio de combustíveis, minerais, produtos siderúrgicos e químicos
46.23-1-08 - Comércio atacadista de matérias-primas agrícolas com atividade de fracionamento e acondicionamento associada
47.89-0-99 - Comércio varejista de outros produtos não especificados anteriormente
49.30-2-02 - Transporte rodoviário de carga, exceto produtos perigosos e mudanças, intermunicipal, interestadual e internacional

CÓDIGO E DESCRIÇÃO DA NATUREZA JURÍDICA
206-2 - Sociedade Empresária Limitada

LOGRADOURO: ROD BR/285 - DOIS CAPOES
NÚMERO: S/N
COMPLEMENTO: KM 74

CEP: 95.290-000
BAIRRO/DISTRITO: ITAIMBEZINHO
MUNICÍPIO: BOM JESUS
UF: RS

ENDEREÇO ELETRÔNICO: OVSUSIN@OVSUSIN.COM.BR
TELEFONE: (54) 3232-1033/ (54) 3231-2911

ENTE FEDERATIVO RESPONSÁVEL (EFR): *****

SITUAÇÃO CADASTRAL: ATIVA
DATA DA SITUAÇÃO CADASTRAL: 31/05/2016

MOTIVO DE SITUAÇÃO CADASTRAL:

SITUAÇÃO ESPECIAL: RECUPERACAO JUDICIAL
DATA DA SITUAÇÃO ESPECIAL: 21/07/2025

5.2. Sede e Filiais

Sede principal: Fazenda Dois Capões, localizada na Rodovia BR-285, Dois Capões, s/n, KM 74, Bairro Itaimbezinho, CEP 95.290-000, no município de Bom Jesus/RS;

5.2. Sede e Filiais

Pomares Dois Capões e Moeirão:

BR 285, Km 72, Itaimbezinho, Bom Jesus - RS

BR 285, Km 103, Vacaria - RS

AGRÍCOLA DOIS CAPÕES

5.2. Sede e Filiais

Endereço Produtivo e Administrativo: Avenida Moreira Paz, 2407, Vacaria - RS:

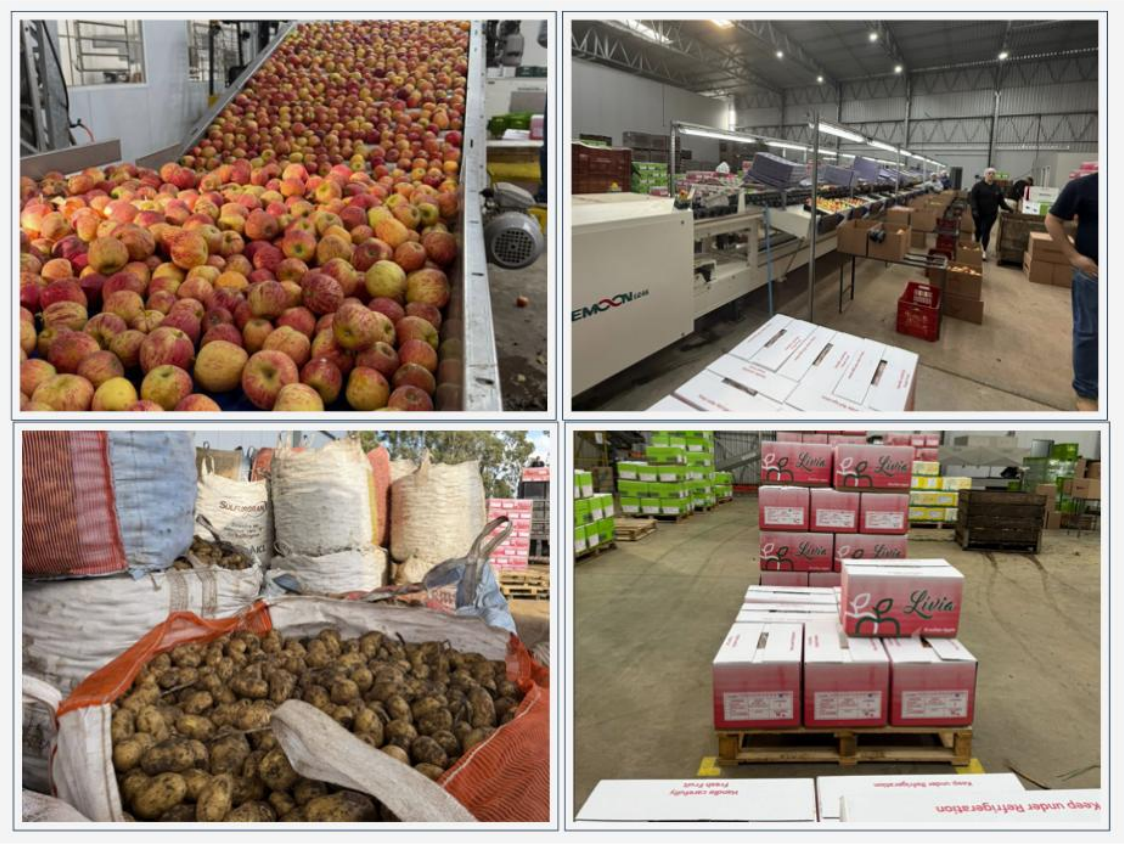

AGRÍCOLA
DOIS CAPÕES

6. PLANO DE RECUPERAÇÃO JUDICIAL

As Recuperandas apresentaram as seguintes formas de pagamento, em PRJ de EVENTO 107:

Classe 1

Créditos Trabalhistas

- **Desconto**: 80%
- **Carência:** sem carência
- **Pagamento:** 1 parcela
- **Encargos Financeiros:** TR + juros de 1% a.a.
- **Formas de pagamento:** O pagamento ocorrerá em parcela anual, e será feito diretamente pelo grupo recuperando até o dia 15 (quinze) do mês de maio.

Classe 2

Garantia Real

- **Desconto**: 80%
- **Carência:** 12 meses
- **Pagamento:** 24 parcelas
- **Encargos Financeiros:** TR + juros de 1% a.a.
- **Formas de pagamento:** Os pagamentos ocorrerão em parcelas anuais, iguais e consecutivas e serão feitos diretamente pelo grupo recuperando até o dia 15 (quinze) do mês de maio.

AGRÍCOLA DOIS CAPÕES

Plano de Recuperação Judicial e Relatório da Administração disponíveis aqui.

6. PLANO DE RECUPERAÇÃO JUDICIAL

As Recuperandas apresentaram as seguintes formas de pagamento, em PRJ de EVENTO 107:

Classe 3

Créditos Quirografários

- **Desconto:** 90%
- **Carência:** 24 meses
- **Pagamento:** 24 parcelas
- **Encargos Financeiros:** TR + juros de 1% a.a.;
- **Formas de pagamento:** Os pagamentos ocorrerão em parcelas anuais, iguais e consecutivas e serão feitos diretamente pelo grupo recuperando até o dia 15 (quinze) do mês de maio.

Classe 4

Crédito Quirografário ME/EPP

- **Desconto:** 90%
- **Carência:** 18 meses
- **Pagamento:** 18 parcelas
- **Encargos Financeiros:** TR + juros de 1% a.a.;
- **Formas de pagamento:** Os pagamentos ocorrerão em parcelas anuais, iguais e consecutivas e serão feitos diretamente pelo grupo recuperando até o dia 15 (quinze) do mês de maio.

AGRÍCOLA DOIS CAPÕES

Plano de Recuperação Judicial e Relatório da Administração disponíveis aqui.

6. PLANO DE RECUPERAÇÃO JUDICIAL

Posteriormente, apresentaram dois aditivos, sendo o último em EVENTO 212, neste sentido:

4.5. Quadro Resumo

Classe	Desconto	Carência	Parcelas	Periodicidade	Encargos
Créditos Trabalhistas	0%	0	36	mensal	TR+1% a.a.
Créditos com Garantia Real	95%	24 meses	15	anual	TR+1% a.a.
Créditos Quirografários	95%	12 meses	10	anual	TR+1% a.a.
Créditos quirografários ME/EPP	90%	12 meses	10	anual	TR+1% a.a.

AGRÍCOLA DOIS CAPÕES

Plano de Recuperação Judicial e Relatório da Administração disponíveis aqui.

7. AGC

Observa-se que em Evento 139 foi publicado Edital do art. 7º, §2º e art. 53, parágrafo único, ambos da Lei 11.101/2005, inaugurando o prazo para apresentação de Objeções ao Plano de Recuperação Judicial. Neste sentido, observa-se que os credores Banco Bradesco S.A (EVENTO 160), Banco do Estado do Rio Grande do Sul (EVENTO 163), Banco do Brasil (EVENTO 164) e SLC Máquinas (EVENTO 166) apresentaram objeções ao PRJ apresentado.

Assim, a Administração Judicial sugeriu as seguintes datas para convocação de AGC, que foram homologadas, bem como Edital publicado em 30/04/2026:

1ª Convocação em 02/06/2026 – 15h

2ª Convocação em 09/06/2026 – 15h

Assista a íntegra das gravações aqui.

AGRÍCOLA DOIS CAPÕES

8. CONTROLE DE AÇÕES

Em relação ao relatório dos processos judiciais foram informadas pelas recuperadas as seguintes ações das quais fazem parte:

Nº do processo	Autor	Réu	Tipo de Ação	Valor da Causa
5000007-84.2007.8.21.0038	MÁRIO DA ROSA CESAR E GUIOMAR BARCELOS DA ROSA (ESPÓLIO)	JORGE LUIZ DA SILVA LUZ	CUMPRIMENTO DE SENTENÇA	9.757,08
5000336-18.2015.8.21.0038	BIANCHINI AS INDUSTRIA E	MÁRIO DA ROSA CESAR EJANETE	EXECUÇÃO DE TÍULO EXTRAJUDICIAL	1.429.099,31
	COMERCIO DE AGRICULTURA	ROSANA BORTOLON CESAR		
5000357-04.2009.8.21.0038	MUNICÍPIO DE VACARIA/RS	CESAR RAMOS CESAR, MÁRIO DA ROSA CÉSAR E RICARDO DA ROSA CESAR	EXECUÇÃO FISCAL MUNICIPAL	859,64

AGRÍCOLA DOIS CAPÕES

8. CONTROLE DE AÇÕES

Em relação ao relatório dos processos judiciais foram informadas pelas recuperadas as seguintes ações das quais fazem parte:

5000518-04.2015.8.21.0038	BIANCHINI AS INDUSTRIA E COMERCIO DE AGRICULTURA	MÁRIO DA ROSA CESAR EJANETE ROSANA BORTOLON CESAR	EXECUÇÃO DE TÍTULO EXTRAJUDICIAL	1.404.949,99
5000531-03.2015.8.21.0038	MÁRIO DA ROSA CÉSAR	BIANCHINI AS INDUSTRIA E COMERCIO DE AGRICULTURA	PROCEDIMENTO COMUM CÍVEL	2.530.000,00
5000598-65.2015.8.21.0038	BIANCHINI AS INDUSTRIA E COMERCIO DE AGRICULTURA	MÁRIO DA ROSA CÉSAR	EXECUÇÃO DE TÍTULO EXTRAJUDICIAL	283.404,93

AGRÍCOLA DOIS CAPÕES

8. CONTROLE DE AÇÕES

Em relação ao relatório dos processos judiciais foram informadas pelas recuperadas as seguintes ações das quais fazem parte:

5001308-17.2017.8.21.0038	MUNICÍPIO DE VACARIA	CESAR RAMOS CESAR, MÁRIO DA ROSA CÉSAR E RICARDO DA ROSA CESAR	EXECUÇÃO FISCAL MUNICIPAL	1.666,43
5003669-36.2019.8.21.0038	MÁRIO DA ROSA CÉSAR	GUIOMAR BARCELOS DA ROSA	INVENTÁRIO	1.382,50
5008298-43.2025.8.21.0038	DAVID GRAZZIOTIN	MÁRIO DA ROSA CÉSAR	PROCEDIMENTO COMUM CÍVEL	100.000,00

AGRÍCOLA DOIS CAPÕES

8. CONTROLE DE AÇÕES

Em relação ao relatório dos processos judiciais foram informadas pelas recuperadas as seguintes ações das quais fazem parte:

5008336-55.2025.8.21.0038	PIOVEZAN AGRONEGÓCIOS EIRELI	MÁRIO DA ROSA CÉSAR	EXECUÇÃO DE TÍTULO EXTRAJUDICIAL	21.739,74
5008157-24.2025.8.21.0038	COOPERATIVA TRITICOLA MISTA VACARIENSE LTDA	LUCAS BORTOLON CESAR, MÁRIO DA ROSA CESAR E PEDRO BORTOLON CESAR	MONITORIA	3.887.948,49
5012082-62.2024.8.21.0038	LUCAS BORTOLON CESAR	ESSOR SEGUROS S.A	PROCEDIMENTO COMUM CÍVEL	683.760,00

AGRÍCOLA DOIS CAPÕES

8. CONTROLE DE AÇÕES

Em relação ao relatório dos processos judiciais foram informadas pelas recuperadas as seguintes ações das quais fazem parte:

5000464-19.2007.8.21.0038	ADAIR PONTEL BORTOLON ANDRÉ BORTOLON, ERNESTO BORTOLON JÚNIOR, IVANETE	BANCO SANTANDER AS	PROCEDIMENTO COMUM CÍVEL	1.000,00
500490-12.2010.8.21.0038	ADAIR PONTEL BORTOLON ANDRÉ BORTOLON, ERNESTO BORTOLON JÚNIOR, IVANETE	BANCO SANTANDER AS	PROCEDIMENTO COMUM CÍVEL	1.000,00
5000532-55.2021.4.04.7128	MÁRIO DA ROSA CESAR	JANETE ROSANA	EXECUÇÃO FISCAL	597.327,15

AGRÍCOLA DOIS CAPÕES

8. CONTROLE DE AÇÕES

Em relação ao relatório dos processos judiciais foram informadas pelas recuperadas as seguintes ações das quais fazem parte:

0020439-97.2025.5.04.0461	BRAHIAN EMANUEL ANTUNEZ	AGRÍCOLA DOIS CAPÕES LTDA E LUCAS BORTOLON CESAR	RECLAMATÓRIA	408.983,16
0020484-04.2025.5.04.0461	BRAHIAN EMANUEL ANTUNEZ	AGRÍCOLA DOIS CAPÕES LTDA	RECLAMATÓRIA	77.240,28

AGRÍCOLA DOIS CAPÕES

9. CRÉDITOS CONCURSAIS

Quando do ajuizamento da Recuperação Judicial a empresa possuía um total aproximado de R$ 136.490.932,57 de passivo. Após verificação administrativa de crédito, apresenta-se o valor total de R$ 152.965.225,44:

	Classe II – Garantia Real	Classe III - Quirografário	Classe IV - ME e EPP
1ª Relação de Credores (R$)	R$ 116.140.360,56	R$ 17.418.095,16	R$ 2.932.476,85
2ª Relação de Credores (R$)	R$ 129.756.475,88	R$ 21.841.943,34	R$ 1.366.806,22

AGRÍCOLA DOIS CAPÕES

QGC disponível aqui.

10. CRÉDITOS EXTRACONCURSAIS

Art. 49, §3º da Lei 11.101/05

Em relação aos créditos não sujeitos ao procedimento recuperacional, contratados anteriormente ao pedido de Recuperação Judicial, nos termos do art. 49, §3º da Lei 11.101/05, tais como cessão fiduciária de títulos/direitos creditórios, alienação fiduciária, arrendamentos mercantis, adiantamento de contrato de câmbio (ACC), obrigação de fazer, obrigação de entregar, obrigação de dar, etc., a recuperanda apresenta relação de créditos extraconcursais abaixo:

Credor	Origem	Valor atualizado	Parcelas	Bens em Garantia
Banrisul	cédula 01.144.24.0323.0	150.000,00	5	Drone
Banrisul	cédula 01.446.23.0029.0	2.928.231,90	10	2 pivôs + mat. 12482
Banrisul	cédula 01.144.24.0322.0	18.666,67	1	Carreta transportadora de grãos
Banrisul	cédula 13242400160	420.000,00	6	Plantadeira Stara
Banrisul	cédula 13.242.305.020	429.500,00	6	Plotaforma de milho GTS
Banrisul	cédula 13242301520	2.000.000,00	5	Colheitadeira de grãos Case
Banrisul	cédula 11.442.403.080	51.666,67	5	Pulverizador Bonato
Bradesco	cédula 6022908/2	5.991,43	1	Grade Aradora
Bradesco	cédula 6030320/7	5.014,29	1	Acopple
Bradesco	cédula 6033041/7	133.485,71	2	Pulverizador MF 9130
Bradesco	cédula 6078514	13.294,08	2	Pulverizador atomizador
Bradesco	cédula 6045917	353.700,00	36	
Bradesco	cédula 6116740	217.000,00	42	
BRDE	Contrato 60119	1.868.884,00	8	23 itens + hipoteca - silo
Sicoob	cédula 1616842	162.500,00	6	Exanda rotativa e tanque
Sicoob	cédula 1630212	358.333,33	5	Trator MF 6711
Banco De LageLanden	Contrato 616618	79.839,29	5	Plataforma
Banco De LageLanden	Contrato 608578	564.285,71	5	Colheitadeira MF 9695
Banco De LageLanden	Contrato 661545	593.571,33	6	Plantadeira MF momentum
Banco De LageLanden	Contrato 620200	47.114,28	2	2 Tratores Massey Fergusson 3306

AGRÍCOLA DOIS CAPÕES

10. CRÉDITOS EXTRACONCURSAIS

Massey Fergusson Consórcios	0369/0782	18.585,58	36	
Massey Fergusson Consórcios	0369/0786	20.365,76	36	
Massey Fergusson Consórcios	0374/0441	8.512,47	66	
Banrisul Consórcios	031017/0748	14.167,04	12	
Banrisul Consórcios	031020/0561	11.824,82	12	
Caixa Consórcios	30037/2226	32.736,91	42	
Bradesco Consórcios	4312/0392	27.692,93	16	
Bradesco Consórcios	4329/0232	7.170,46	18	
Bradesco Consórcios	3164/0482	9.087,72	9	
Banco do Brasil Consórcios	1291/5299	28.631,92		
Banco do Brasil Consórcios	1297/7301	34.127,28		
Banco do Brasil Consórcios	1601/6874	20.014,84		
Banco do Brasil Consórcios	1620/1802	11.813,80		
Banco do Brasil Consórcios	1620/0699	12.187,32		
Banco do Brasil Consórcios	1620/4729	12.601,14		
Banco do Brasil Consórcios	1401/1270	107.414,51		
Banco do Brasil Consórcios	1601/1653	23.778,65		
Banco do Brasil Consórcios	1601/6339	20.037,45		
Banco do Brasil Consórcios	1297/4004	41.408,48	13	
Banco do Brasil Consórcios	1556/3768	20.744,63	15	
Banco do Brasil Consórcios	1556/6189	20.743,83	15	
Banco do Brasil Consórcios	1620/6288	26.250,62	14	
Banco do Brasil Consórcios	1297/2648	20.088,75		
Banco do Brasil Consórcios	1327/2401	21.843,33		
Banco do Brasil Consórcios	1327/7632	14.063,29		
Banco do Brasil Consórcios	1382/4465	29.211,08		

AGRÍCOLA DOIS CAPÕES

10. CRÉDITOS EXTRACONCURSAIS

Créditos Pós-Ajuizamento da RJ

Em relação aos créditos devidos após o ajuizamento da RJ, as recuperandas informaram *não* haver créditos constituídos pós RJ.

CRÉDITOS PÓS AJUIZAMENTO DA RJ

Há *contas a pagar* vencidas há mais de 30 dias? (ex. fornecedor, luz, aluguel, água etc.)

( ) Sim. Quais?

(X) Não.

Credor	Origem	Valor atualizado	Bens em garantia

AGRÍCOLA DOIS CAPÕES

10. CRÉDITOS EXTRACONCURSAIS

Honorários da Administração Judicial

Em relação aos honorários da Administração Judicial, observa-se que foi juntado acordo de honorários no percentual de 3% sobre o passivo sujeito à Recuperação Judicial, observado o pagamento mínimo de R$ 4.680.000,00 em 45 meses (EVENTO 100). O referido acordo foi homologado em decisão de EVENTO 169.

10. CRÉDITOS EXTRACONCURSAIS

Do Passivo Fiscal

A administração judicial observa que as empresas do GRUPO AGRÍCOLA DOIS CAPÕES conseguem reduzir parte do endividamento fiscal no período de abril de 2026. As empresas apresentam abaixo os dados referentes a apuração, compensação e quitação de parte dos impostos e tributos devidos ao final do período:

Descrição Tributo	Saldo Devedor do mês anterior	Valores apurados do mês	Pagamentos efetuados no mês	Saldo Devedor ao final do mês
FEDERAL	**43.457,74**	**20.781,36**	**42.449,08**	**21.790,02**
FGTS a Pagar	7.307,35	2.858,96	6.809,72	3.356,59
Funrural a Pagar	7.679,63	0,00	7.679,63	0,00
INSS a Pagar	28.470,76	17.922,40	27.959,73	18.433,43
ESTADUAL	**0,00**	**0,00**	**0,00**	**0,00**
ICMS a Recolher	0,00	0,00	0,00	0,00
MUNICIPAL	**0,00**	**0,00**	**0,00**	**0,00**
ISSQN a Recolher	0,00	0,00	0,00	0,00
FEDERAL	**0,00**	**0,00**	**0,00**	**0,00**
PIS COFINS e CSLL das NF de Entrada (Fornecedores)	0,00	0,00	0,00	0,00
TOTAL GERAL	**43.457,74**	**20.781,36**	**42.449,08**	**21.790,02**

AGRÍCOLA DOIS CAPÕES

11. SITUAÇÃO OPERACIONAL E ECONÔMICA

As informações operacionais foram obtidas através dos documentos disponibilizados pelas próprias empresas Recuperandas, em cumprimento ao disposto no art. 52, IV da Lei 11.101/05.

Desta forma, trata-se o presente relatório da análise das informações contábeis disponibilizadas, considerando os seguintes documentos:

Agrícola - Balancete 042026.pdf	CERTIDÃO MUNICIPAL 02548511006.pdf
Agrícola - DRE 042026.pdf	CERTIDÃO MUNICIPAL 03500972080.pdf
Lucas - Balancete 042026.pdf	CERTIDÃO MUNICIPAL 24909683000162.pdf
Lucas - DRE 042026.pdf	CERTIDÃO MUNICIPAL 43018637020.pdf
Mario - Balancete 042026.pdf	Consulta Regularidade do Empregador 03500972080.pdf
Mario - DRE 042026.pdf	Consulta Regularidade do Empregador 24.909.683-000162.pd
Questionário RMA abril 2026.pdf	Consulta Regularidade do Empregador.pdf
Certidao Federal 43018637020.pdf	FGTS 2.690,14.pdf
CERTIDÃO ESTADUAL 02548511006.pdf	FGTS 23.355,69.pdf
CERTIDÃO ESTADUAL 03500972080.pdf	FGTS 3.078,51.pdf
CERTIDÃO ESTADUAL 24909683000162.pdf	FGTS 3.241,80.pdf
CERTIDÃO ESTADUAL 43018637020.pdf	FGTS 6.591,45 IC.pdf
CERTIDÃO ESTADUAL 59662972072.pdf	RECEITA FED - LUCAS CESAR 49.044,96.pdf
CERTIDÃO FEDERAL 02548511006.pdf	RECEITA FED IC 50.535,48.pdf
CERTIDÃO FEDERAL 03500972080.pdf	Sicoob darf AGRICOLA E MARIO.pdf
CERTIDÃO FEDERAL 59662972072.pdf	

AGRÍCOLA DOIS CAPÕES

12. Funcionários

No período de abril de 2026, as empresas do GRUPO AGRÍCOLA DOIS CAPÕES informaram que contavam com 76 colaboradores, sendo:

COLABORADORES CLT: 76

Ativos: 76

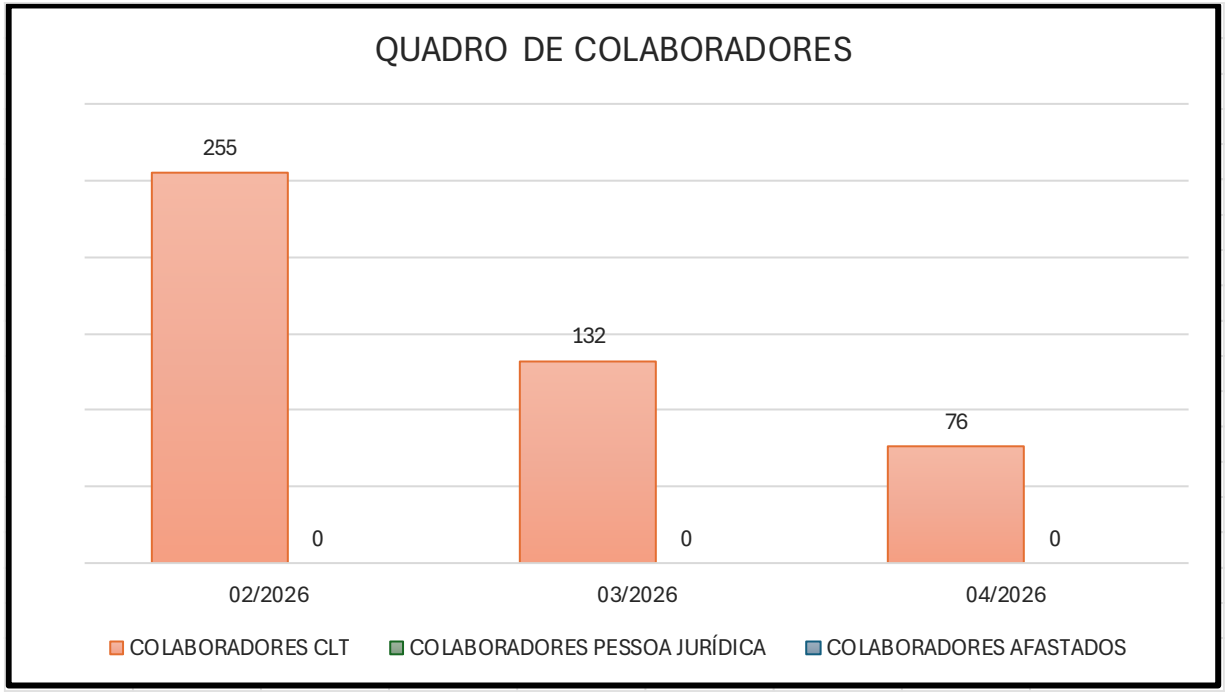

13. Análise do Balanço

Realizou-se a análise do Balanço Patrimonial das empresas recuperandas de forma *consolidada*, conforme análise gráfica apresentada nos slides seguintes.

BALANÇO PATRIMONIAL	02/2026	03/2026	04/2026	Variação Abr/Mar
ATIVO	**187.552.250,32**	**188.237.044,69**	**190.412.855,93**	**1,16%**
ATIVO CIRCULANTE	***17.593.036,31***	***18.211.012,56***	***20.386.823,80***	***11,95%***
DISPONIBILIDADE	**7.559.622,06**	**7.442.997,42**	**8.388.393,19**	**12,70%**
CAIXAS	694.770,99	631.071,18	1.478.333,41	134,26%
BANCOS	78.033,57	52.253,21	143.717,28	175,04%
APLICAÇÕES FINANCEIRAS A CURTO PRAZO	6.786.817,50	6.759.673,03	6.766.342,50	0,10%
CRÉDITOS	**1.364.731,77**	**1.928.512,66**	**2.353.108,13**	**22,02%**
CLIENTES	267.396,00	267.396,00	267.396,00	0,00%
ADIANTAMENTOS DVERSOS	9.896,00	9.896,00	9.896,00	0,00%
ADIANTAMENTOS A FORNECEDORES	1.087.439,77	1.651.220,66	2.075.816,13	25,71%
ESTOQUES	**8.668.682,48**	**8.839.502,48**	**9.645.322,48**	**9,12%**
ATIVO NÃO CIRCULANTE	***169.959.214,01***	***170.026.032,13***	***170.026.032,13***	***0,00%***
INVESTIMENTOS	**150,00**	**150,00**	**150,00**	**0,00%**
PARTICIPAÇÃO EM OUTRAS EMPRESAS	150,00	150,00	150,00	0,00%
IMOBILIZADO	**169.959.064,01**	**170.025.882,13**	**170.025.882,13**	**0,00%**
MÓVEIS E UTENSÍLIOS	16.255,46	16.255,46	16.255,46	0,00%
COMPUTADORES E PERIFÉRICOS	5.523,15	5.523,15	5.523,15	0,00%
MÁQUINAS E EQUIPAMENTOS	15.016.593,58	15.083.411,70	15.083.411,70	0,00%
IMÓVEIS	152.904.982,82	152.904.982,82	152.904.982,82	0,00%
VEÍCULOS	2.015.709,00	2.015.709,00	2.015.709,00	0,00%

BALANÇO PATRIMONIAL	02/2026	03/2026	04/2026	Variação Abr/Mar
PASSIVO	**187.552.250,32**	**188.237.044,69**	**190.412.855,93**	**1,16%**
PASSIVO CIRCULANTE	***146.805.511,64***	***147.474.533,25***	***148.646.952,45***	***0,79%***
OBRIGAÇÕES A CURTO PRAZO	**137.221.561,94**	**137.719.763,55**	**138.086.362,75**	**0,27%**
EMPRÉSTIMOS E FINANCIAMENTOS	67.311.680,31	67.821.450,30	68.204.982,31	0,57%
FORNECEDORES	69.663.478,68	69.664.186,18	69.667.717,76	0,01%
OBRIGAÇÕES TRABALHISTAS E ENC SOCIAIS	246.402,95	234.127,07	213.662,68	-8,74%
OUTRAS OBRIGAÇÕES	**9.583.949,70**	**9.754.769,70**	**10.560.589,70**	**8,26%**
MERCADORIAS DE TERCEIROS	8.649.239,08	8.820.059,08	9.625.879,08	9,14%
ADIANTAMENTO DE CLIENTES	934.710,62	934.710,62	934.710,62	0,00%
PATRIMÔNIO LÍQUIDO	***40.746.738,68***	***40.762.511,44***	***41.765.903,48***	***2,46%***
CAPITAL SOCIAL	300.000,00	300.000,00	300.000,00	0,00%
LUCROS OU PREJUIZOS ACUMULADOS	40.446.738,68	40.462.511,44	41.465.903,48	2,48%

AGRÍCOLA DOIS CAPÕES

13. Análise do Balanço

As empresas apresentam suas demonstrações contábeis de forma ***consolidada*** no período de abril de 2026.

Os ativos totais apresentaram elevação no período.

No ativo circulante as rubricas de caixa, de bancos, de aplicações financeiras, de adiantamentos a fornecedores e de estoques tiveram elevação de seus saldos ao final do período.

No ativo não circulante não houve variação dos saldos das rubricas ali alocadas.

Os passivos totais apresentaram elevação ao final do período.

No passivo circulante as rubricas de empréstimos e financiamentos, de fornecedores e de mercadorias de terceiros tiveram elevação de seus saldos ao final do período. A rubrica de obrigações trabalhistas e encargos sociais teve redução de seu saldo ao final do período.

O saldo do Patrimônio Líquido contábil das recuperandas no período de abril de 2026 teve melhora com o resultado obtido, demonstrando ao final do período o montante de R$ 41.765.903,48.

14. Análise Vertical do DRE

Realizou-se a análise do Demonstrativo de Resultado do Exercício das empresas recuperandas de forma *consolidada*, conforme análise gráfica apresentada nos slides seguintes.

DEMONSTRATIVO DE RESULTADO DO EXERCÍCIO	02/2026	A/V	03/2026	A/V	04/2026	A/V	TOTAL DO PERÍODO	A/V
Receita Operacional Bruta	1.188.373,00	100,00%	1.673.234,30	100,00%	2.793.655,69	100,00%	5.655.262,99	100,00%
Total das Receitas	**1.188.373,00**	**100,00%**	**1.673.234,30**	**100,00%**	**2.793.655,69**	**100,00%**	**5.655.262,99**	**100,00%**
(-) Deduções das Receitas	**0,00**	**0,00%**	**0,00**	**0,00%**	**0,00**	**0,00%**	**0,00**	**0,00%**
Abatimentos Sobre Vendas	0,00	0,00%	0,00	0,00%	0,00	0,00%	0,00	0,00%
Impostos incidentes sobre a venda	0,00	0,00%	0,00	0,00%	0,00	0,00%	0,00	0,00%
Receita Liquida	**1.188.373,00**	**100,00%**	**1.673.234,30**	**100,00%**	**2.793.655,69**	**100,00%**	**5.655.262,99**	**100,00%**
Custo das Mercadorias e Serviços	**(24.088,00)**	**-2,03%**	**(12.360,00)**	**-0,74%**	**(32.430,03)**	**-1,16%**	**(68.878,03)**	**-1,22%**
Lucro Bruto	**1.164.285,00**	**97,97%**	**1.660.874,30**	**99,26%**	**2.761.225,66**	**98,84%**	**5.586.384,96**	**98,78%**
(-) Despesas Operacionais	**(1.028.606,90)**	**-86,56%**	**(1.645.101,54)**	**-98,32%**	**(1.757.833,62)**	**-62,92%**	**(4.431.542,06)**	**-78,36%**
Despesas com Pessoal	(526.119,23)	-44,27%	(865.740,04)	-51,74%	(937.784,75)	-33,57%	(2.329.644,02)	-41,19%
Despesas Administrativas	(490.142,77)	-41,24%	(766.723,82)	-45,82%	(767.532,04)	-27,47%	(2.024.398,63)	-35,80%
Despesas Financeiras	(142,58)	-0,01%	(545,68)	-0,03%	(414,34)	-0,01%	(1.102,60)	-0,02%
Despesas Tributárias	(12.202,32)	-1,03%	(12.092,00)	-0,72%	(52.102,49)	-1,87%	(76.396,81)	-1,35%
Resultado Operacional Líquido	**135.678,10**	**11,42%**	**15.772,76**	**0,94%**	**1.003.392,04**	**35,92%**	**1.154.842,90**	**20,42%**
Outras Receitas Operacionais	0,00	0,00%	0,00	0,00%	0,00	0,00%	0,00	0,00%
Outras Despesas Operacionais	0,00	0,00%	0,00	0,00%	0,00	0,00%	0,00	0,00%
Resultado Antes IRPJ e CSLL	**135.678,10**	11,42%	**15.772,76**	0,94%	**1.003.392,04**	35,92%	**1.154.842,90**	**20,42%**
IRPJ e CSSL	0,00	0,00%	0,00	0,00%	0,00	0,00%	0,00	0,00%
LUCRO DO EXERCÍCIO	**135.678,10**	**11,42%**	**15.772,76**	**0,94%**	**1.003.392,04**	**35,92%**	**1.154.842,90**	**20,42%**

AGRÍCOLA DOIS CAPÕES

14. Análise Vertical do DRE

As empresas recuperandas no período de abril de 2026, tiveram elevação do seu faturamento em relação ao período anterior, cerca de 66,96%, totalizando o montante de R$ 2.793.655,69. Apresentaram uma receita líquida de 100,00% do faturamento total. Os custos das mercadorias e serviços vendidos teve elevação ante ao período anterior de 162,38% representando 1,16% do faturamento total do período, deixando uma margem de contribuição de 98,84% do faturamento do período.

As despesas operacionais representaram 62,92% do faturamento do período, uma elevação ante ao período anterior de 6,85%.

As despesas com pessoal tiveram maior impacto nas despesas operacionais do período, representando 33,57% do faturamento, uma elevação ante ao período anterior de 8,32%, as despesas administrativas representaram 27,47% do faturamento, uma elevação ante ao período anterior de 0,11%, as despesas tributárias representaram 1,87% do faturamento, uma elevação ante ao período anterior de 330,88%, as despesas financeiras representaram 0,01% do faturamento, uma redução ante ao período anterior de -24,07%.

Somados os fatores e observadas as variações ocorridas no faturamento, custos e despesas, ao final do período de abril de 2026 as empresas reconheceram lucro operacional contábil no montante de R$ 1.003.392,04.

15. Variação: Ativos x Passivos

Os valores dos ativos totais das recuperandas tiveram elevação em abril de 2026, principalmente pela variação da rubrica de disponibilidade. Os passivos totais das empresas tiveram elevação no período, principalmente pela variação da rubrica de mercadorias de terceiros, aumentando a elasticidade entre os totais, sendo os ativos maiores que os passivos, como podemos observar no gráfico abaixo:

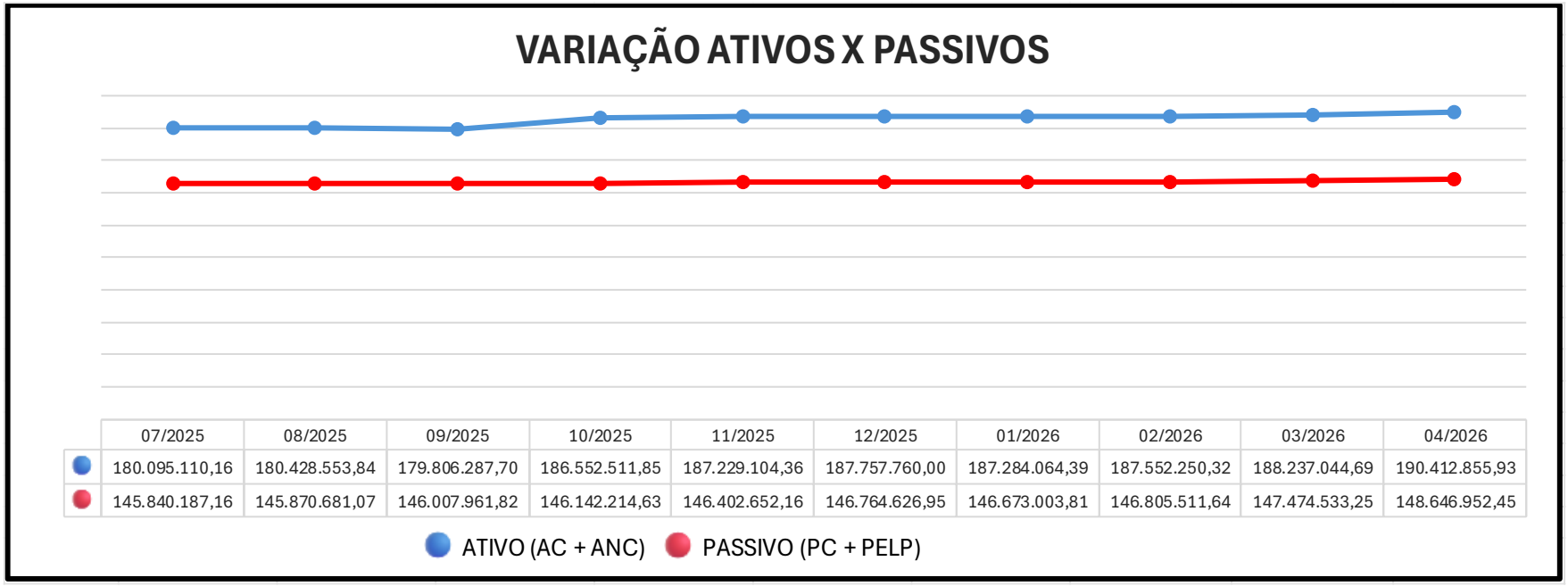

	07/2025	08/2025	09/2025	10/2025	11/2025	12/2025	01/2026	02/2026	03/2026	04/2026
ATIVO (AC + ANC)	180.095.110,16	180.428.553,84	179.806.287,70	186.552.511,85	187.229.104,36	187.757.760,00	187.284.064,39	187.552.250,32	188.237.044,69	190.412.855,93
PASSIVO (PC + PELP)	145.840.187,16	145.870.681,07	146.007.961,82	146.142.214,63	146.402.652,16	146.764.626,95	146.673.003,81	146.805.511,64	147.474.533,25	148.646.952,45

AGRÍCOLA DOIS CAPÕES

16. Índices de Liquidez

INDICATIVOS DE LIQUIDEZ

Em subitens tal indicativo foi analisado em 4 indicadores, quais sejam:

- **Liquidez Corrente: tem por objetivo analisar as condições de pagamento das dívidas no curto prazo.**
- **Liquidez Seca: tem por objetivo analisar as condições de pagamento das dívidas no curto prazo, mas exclui o item estoques no qual estão muitas vezes valorizados eis que não aplicado índices de depreciação e outros fatores econômicos; e,**
- **Liquidez Geral: Analisa as condições de pagamento das dívidas no longo prazo.**
- **Endividamento Total: Analisa o nível de endividamento dos passivos constituídos ante ao patrimônio líquido disponível da empresa.**

AGRÍCOLA DOIS CAPÕES

16.1 Análise dos Indicadores

Os indicadores de liquidez corrente e de liquidez seca das empresas no período de abril de 2026, tiveram elevação ante ao período anterior, o indicador de liquidez geral manteve mesmo nível do período anterior. O Endividamento Total das empresas conforme indicador, representa cerca de 3,56 vezes o valor do patrimônio líquido disponível das empresas.

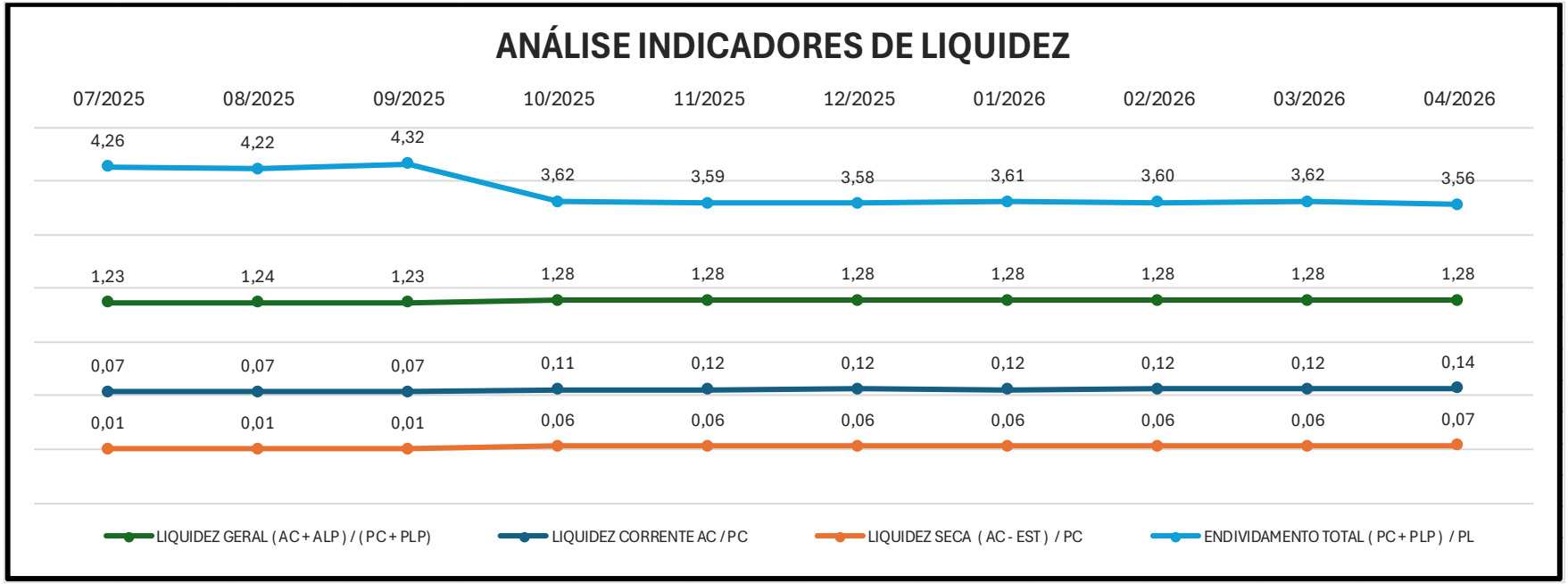

AGRÍCOLA DOIS CAPÕES

17. Análise das Receitas

Observa-se conforme gráfico apresentado, a variação das receitas totais ao longo dos últimos 6 meses. As empresas recuperandas no período de abril de 2026 apresentaram aumento do faturamento de 66,96% ante ao período anterior, totalizando o montante de R$ 2.793.655,69.

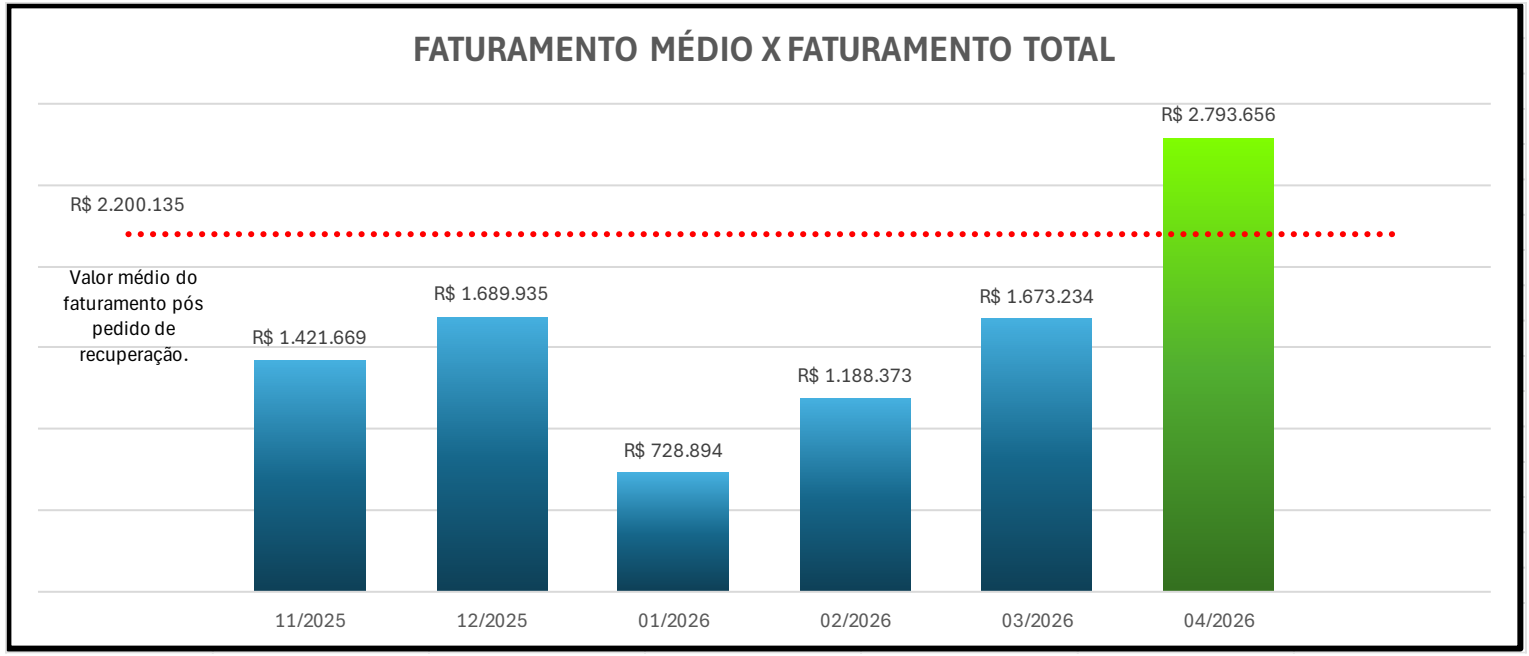

17. Análise das Receitas

Observa-se conforme gráfico apresentado, a variação das receitas líquidas ao longo dos últimos 6 meses. As empresas recuperandas no período de abril de 2026 apresentaram receita líquida totalizando o montante de R$ 2.793.655,69 representando 100,00% do faturamento do período.

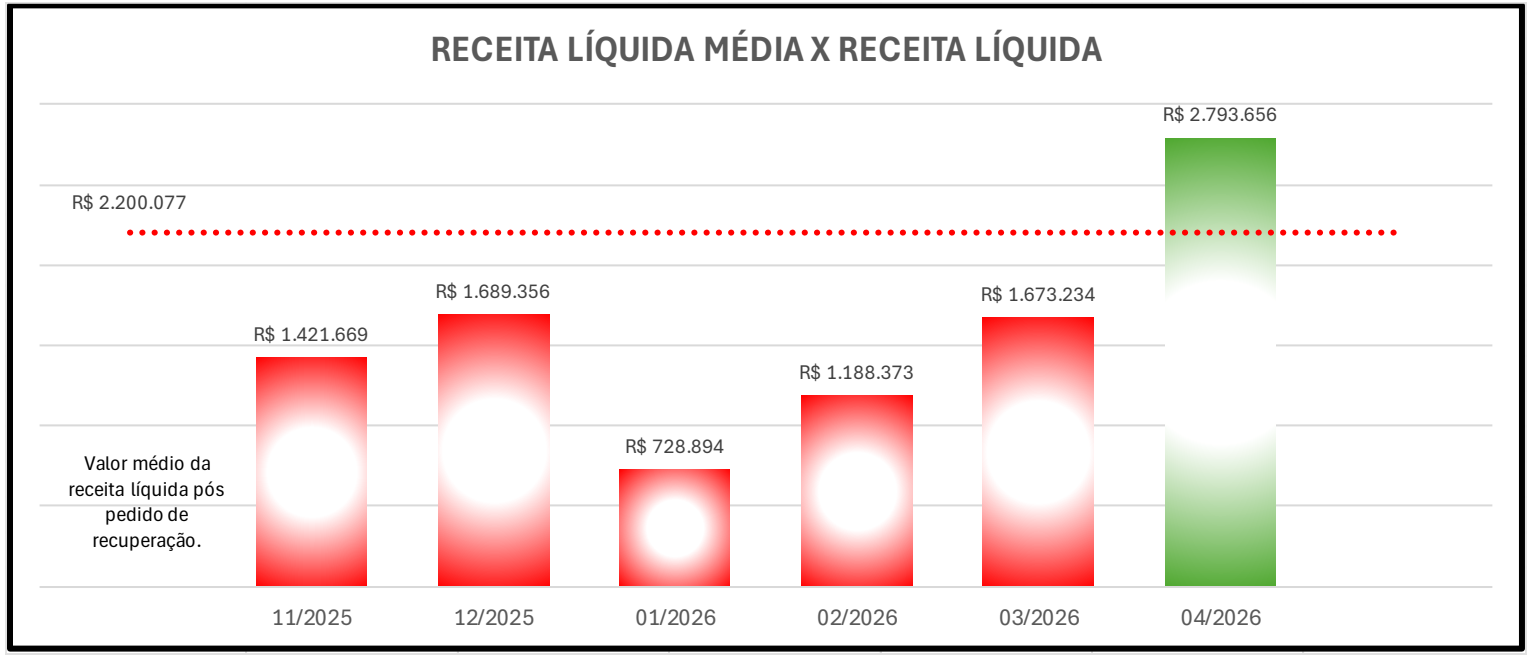

18. Análise das Despesas

Conforme gráfico, observa-se no período de abril de 2026, maior relevância nas despesas com pessoal, uma elevação de 8,32% ante ao período anterior, seguida das despesas administrativas, com elevação de 0,11% ante ao período anterior, as despesas tributárias, com elevação de 330,88% ante ao período anterior, as despesas financeiras, com redução de -24,07% ante ao período anterior.

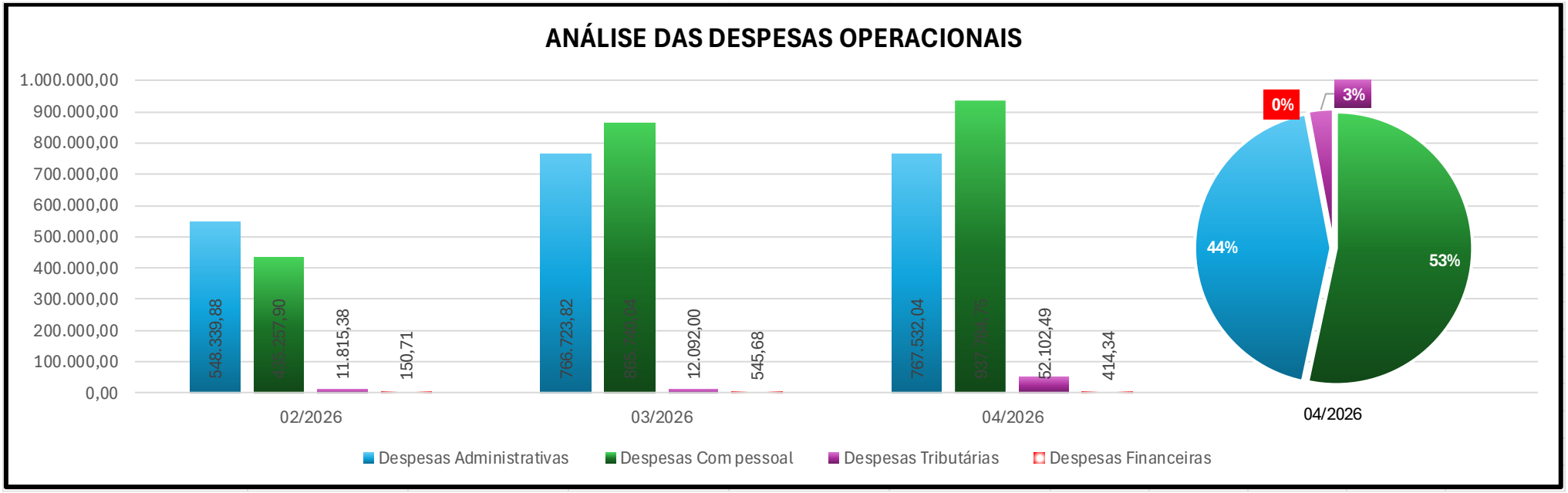

AGRÍCOLA DOIS CAPÕES

19. Análise do Lucro e Patrimônio Líquido

Observa-se que as empresas apuraram lucro operacional contábil no período de abril de 2026, no montante de R$ 1.003.392,04. Com o resultado obtido, o patrimônio líquido das empresas teve melhora e ao final do período representou um montante de R$ 41.765.903,48, como podemos observar abaixo.

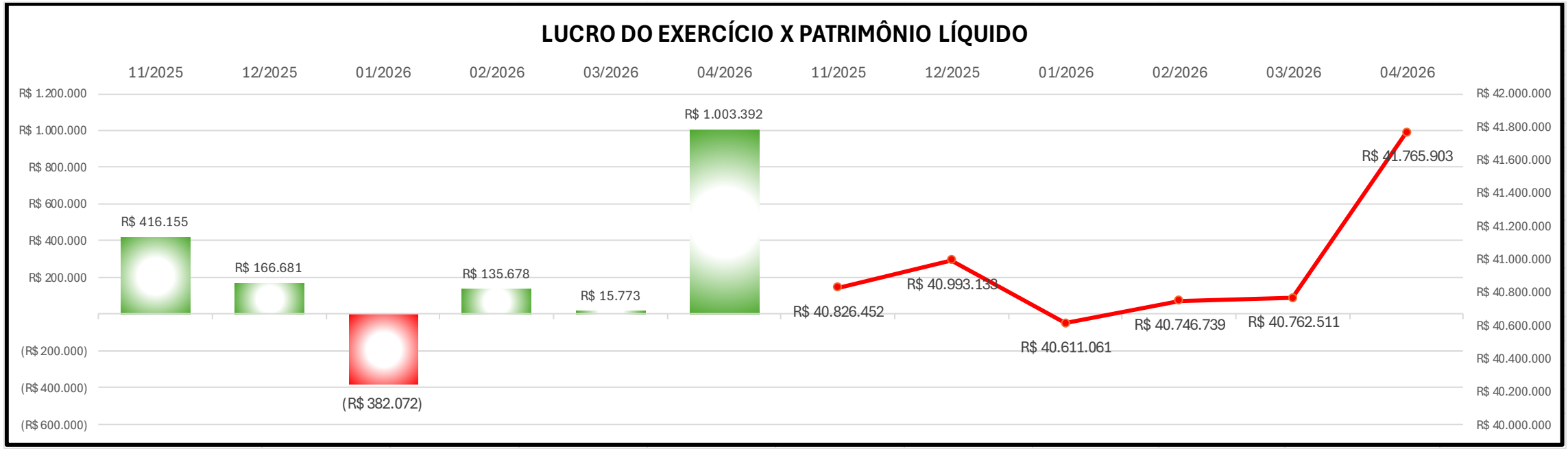

AGRÍCOLA DOIS CAPÕES

ANEXO I – VISITA TÉCNICA

Esta Administração Judicial informa que realizou vistoria na sede da empresa na data de 27/03/26, nos termo do art. 22, II, "a" e "c" da Lei 11.101/05, conforme levantamento fotográfico que segue:

AGRÍCOLA DOIS CAPÕES

PORTO ALEGRE - RS

Av. Carlos Gomes, 700 - 614
Boa Vista - CEP 90480-000

Rua Hermann Blumenau, 110 - Centro, Florianópolis/SC

Avenida Iguaçu, 2820 - 6 andar Agua Verde, Curitiba - PR

Av. Pres. Juscelino Kubitschek, 1327, Itaim Bibi, São Paulo - SP.

Central de Atendimento

doiscapoes@estevezguarda.com.br